

Escuela Internacional de
Estética y Cosmetología

Catálogo / Manual

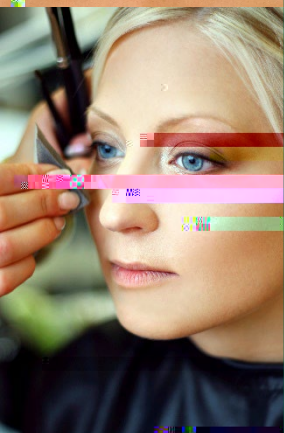

285 Changebridge Road,
Pine Brook, NJ 07058
973-575-1050



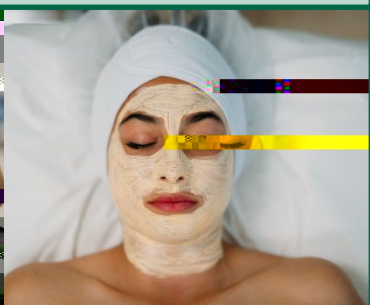
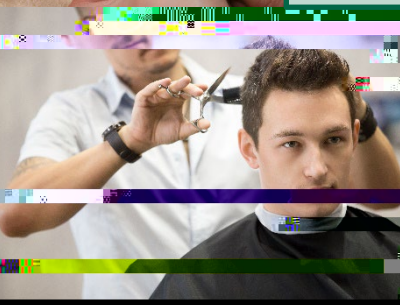
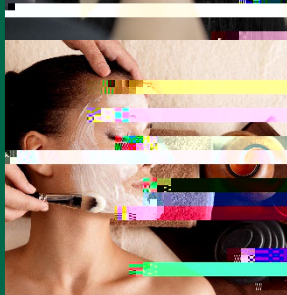
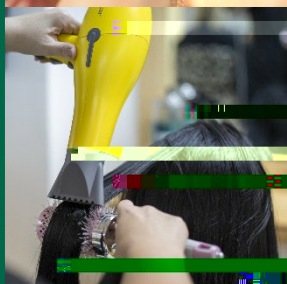

328 Changebridge Road
Pine Brook, NJ 07058
(clase extendido)



2024

Este catálogo / publicación está certificado que es verdadero y correcto en su contenido y en política. La escuela se reserva el derecho de alterar los horarios, precios y políticas de la escuela, según sea necesario, sin previo aviso. Se espera que los estudiantes cumplan con todas las políticas y procedimientos actuales y aprobados de la escuela.

ii. Administración, Facultad

1. Escuela Internacional Christine Valmy
La Educación en las Escuelas
Internacionales Christine Valmy
 2. Instalaciones y Equipos
Acceso
Currículos Ofrecidos
Avance en el Programa
Inicio de Clases
 3. Cuidado de la Piel
 5. Cosmetología y Peluquería
 8. Manicura
 12. Requisitos de inscripción
Transferencia de créditos en la institución
o a dentro
Políticas de desempeño, conducta y
asistencia
 13. Cambio de horario
Permiso de ausencia
Código de vestimenta
 14. Políticas generales de la escuela
Matrículas y Cuotas
- 
- 
- 



La Escuela Internacional Christine Valmy está dedicada a proveer a nuestros estudiantes la oportunidad de seguir una gran carrera en la industria de la belleza. Para lograr esta meta, nosotros nos esforzamos en proveer la más alta calidad de educación en un ambiente que inspira al aprendizaje, mientras guiamos a nuestros estudiantes a lograr su potencial a través del conocimiento, descubrimiento y responsabilidad social. Fomentamos el trabajo en equipo, .



Peter de Haydu, Director

Giovanna Navarro, Asistente del Director

- Jacqueline Ortiz,
Oficial de Admisiones
- Yenni Mendez,
Oficial de Admisiones y Servicios Estudiantiles
- Giovanna Navarro,
Oficial de Ayuda Financiera
- Angela Velasquez,
Oficial de Servicios Estudiantiles
- Shikema Villegas,
Oficial de Servicios Estudiantiles
- Yenni Mendez – Asesor de Servicios de Carrera
- Nora Cannizzo, Supervisor de Instructoras
- Claritza Asencio, Instructora
- Gerri Natiello, Instructora
- Giannina Porcu, Instructora
- Kara Roman, Instructora
- Carol Rudiger, Instructora
- Lourdes Taveras, Instructora
- Sandra Guevara, Instructora
- Jeanmarie Visconti, Instructora

The Council on Occupational
Education
7840 Roswell Road
Building 300, Suite 325
Atlanta, GA 30350
800-917-2081
www.council.org



- Alma Munoz, Instructora
- Kim D'Amelio - Instructora
- Adriana Moriat, Instructora
- Elayne Perez, Instructora
- Jennifer Rodriguez, Instructora

State of New Jersey,
Division of Consumer Affairs
Board of Cosmetology & Hairstyling
124 Halsey St., 6th Floor
Newark, NJ 07102
973-504-6400

*Todos las instructoras son licenciados por la Junta Estatal de
Cosmetología y Peluquería de NJ.*

Escuela Internacional Christine Valmy de Estética, Cuidado de la Piel y Maquillaje
Estado de New Jersey - División de Rehabilitación Vocacional
Departamento de Educación de los Estados Unidos
VA y MyCAA SECO: Programa de educación y oportunidades de carrera
para los veteranos y cónyuges de militares

*Todos los programas, están aprobados para beneficio
de los Veteranos.*



La escuela Internacional Christine Valmy está ubicada en la hermosa ciudad de Pine Brook, bajo un entorno residencial/comercial. La escuela se encuentra en la parte delantera del recinto que alberga los laboratorios de Christine Valmy y sus sedes corporativas. Amplio estacionamiento está disponible. También contamos con un aula anexa ubicada ½ milla del campo principal en la misma calle que alberga ciertas partes de nuestro curso de Cuidado de la Piel.

Nuestros facultad se preocupa por cada estudiante. Con una proporción promedio de alumnos por maestra de 16:1, los estudiantes tienen asegurada la atención personal. El diseño de la escuela es propicia para aprendizaje. La clínica de Cuidado de la Piel (D&A)

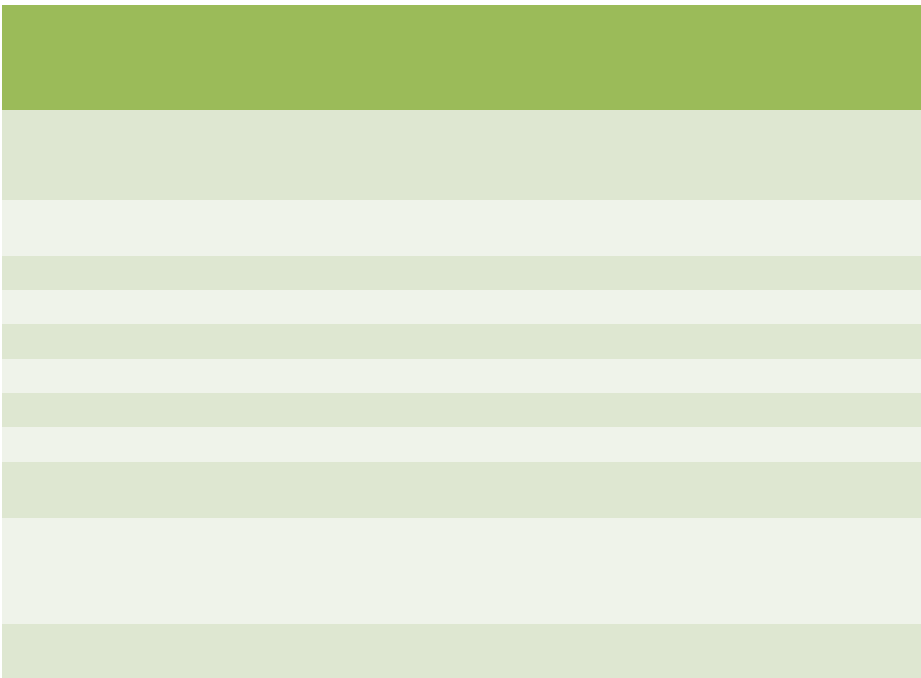

Preparación para la Licencia de Cosmetología en el Estado de NJ

Creemos en la formación de cosmetólogos profesionales como en Europa, para lograr ser un verdadero "Terapeuta de la Belleza". Desde la química a la anatomía, permanente con ondas, tinte, forma y afeitada, este curso prepara al estudiante para una carrera profesional mientras se divierte. Nuestro énfasis no es solamente en el cabello sino en todos los aspectos que el est...

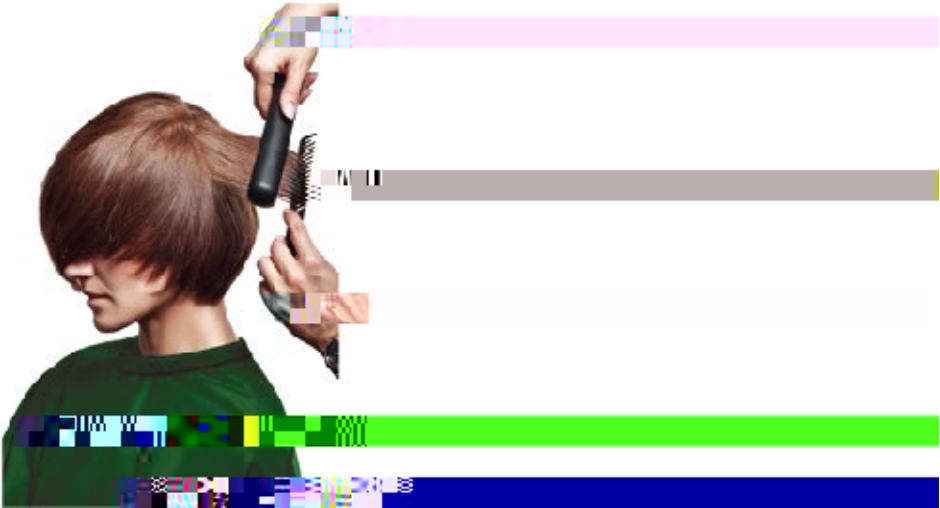

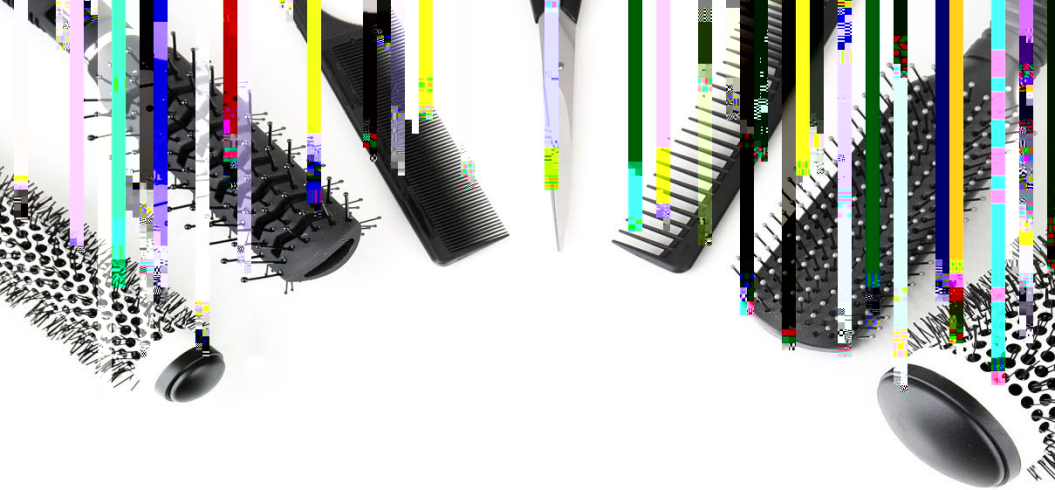

Tiempo completo (Lunes-Viernes)	9:00am-4:30pm (35 hrs / 35 semanas)
Tiempo parcial (Lunes-Viernes)	9:00am-2:00pm (22.5 hrs / 53 semanas)

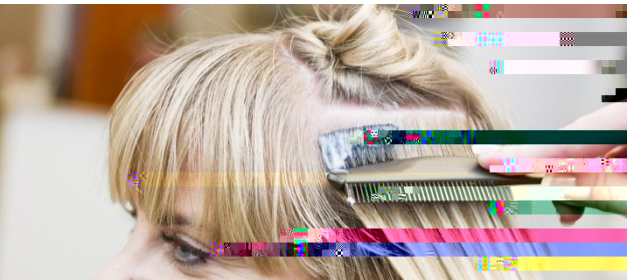
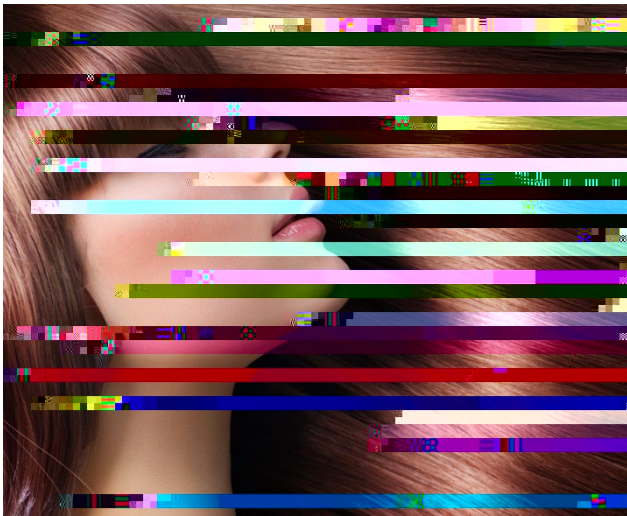



- Técnico de uñas
- Educador de productos
- Representante de MC 572C 358T8968 ISID D 10 4





Leyes del Estado, Reglas y regulaciones para Cosmetología & Peluquería, Administración y Operación de Salones	10 horas	0 horas	10 horas
Descontaminación y Control de Infección	15 horas	5 horas	20 horas
Imagen Profesional, Higiene y Prácticas relacionadas	2 horas	0 horas	2 horas
Manicura y Pedicura	10 horas	40 horas	50 horas
Enfermedades y trastornos de las uñas	10 horas	0 horas	10 horas
Anatomía de la manos, brazos, pies y piernas	10 horas	0 horas	10 horas
Extensiones y Cobertura de Uñas	10 horas	40 horas	50 horas
Envolturas de uñas	5 horas	25 horas	30 horas
Uñas de Gel	5 horas	10 horas	15 horas
Uñas esculpidas	10 horas	30 horas	40 horas
Diseño de uñas	5 horas	5 horas	10 horas
La piel y sus enfermedades	5 horas	0 horas	5 horas
Depilación	10 horas	30 horas	40 horas
Primeros Auxilios	5 horas	0 horas	5 horas
Químicos y química con relación a los productos	10 horas	0 horas	10 horas

Tiempo Parcial de la Noche (Lun- Jue)

5:30pm-9:30pm (16 hrs / 19 semanas)

Tiempo Parcial de la noche (Lun-Mier)

5:30pm-9:30pm (12 hrs / 25 semanas)

- Certificado de Estudios de secundaria completa o GED
- Tarjeta de Seguro Social
- Los estudiantes deben ser mayores de 17 años para empezar cualquier programa y proporcionar prueba de nacimiento (documentos aceptables: Licencia de conducir válida en New Jersey, Copia de la Partida de Nacimiento o Certificado de Bautismo, Documentos de la ciudadanía, Certificado de Inmigración o Tarjeta de Residente, o pasaporte) y

- Los estudiantes con ausencias injustificadas de más de 14 días consecutivos serán dados de baja del curso y deben volver a inscribirse y pagar una nueva tarifa de inscripción de \$ 100 dentro de 180 días de la fecha de baja para reanudar el entrenamiento. Las horas que el estudiante ha

Cuota de Inscripción
Libros, Kits y materiales
Matricula

M 0 Td(-)a\$0.01D 33 >SpanBDC /TT1 6Tw T*[M]-1.3 (AT)-6.4 (R)7 -5.
M 0 Td(-)a\$0.01D 33 >SpanBDC /TT171Tw T*[M]-1.3 (AT)-6.4 (R)7 -5
Pe.8 (5)-111(s)0.5 (2(s)0.5 (e)1510 (m)-8.3 (a)-5 (n)-8.8 (a)-5 (s)0.5

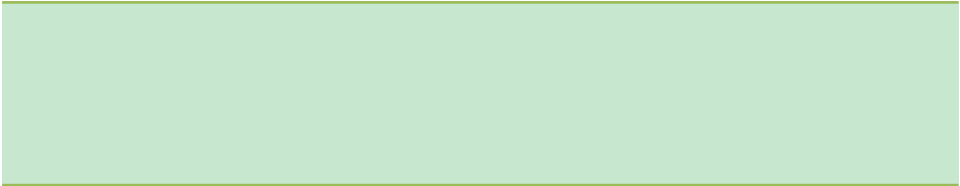

El progreso Académico Satisfactorio en la asistencia y el trabajo académico es un requisito para todos los estudiantes matriculados en la escuela. Las evaluaciones de Progreso Académico Satisfactorio (SAP) se llevarán a cabo cuando el estudiante llegue a cumplir las horas establecidas para el programa. Las evaluaciones ocurren cada 300 horas de entrenamiento programado. Las

- Dificultades Económicas
- Razones de salud
- La muerte o enfermedad de un familiar
- Vivienda / Albergue
- Problemas maritales
- Otras circunstancias especiales
 - A. El potencial del estudiante para beneficiarse de la formación.
 - B. La capacidad del estudiante para cumplir con las obligaciones monetarias a la escuela.
 - C. Fuerza de la documentación.

Se hará una determinación de Progreso Académico Satisfactorio y se documentará en el tiempo de retiro o comienzo de un

La Escuela Internacional Christine Valmy está acreditada por COE y aprobada por el Departamento de Educación de los Estados Unidos para los siguientes programas de asistencia financiera disponible para los estudiantes elegibles para hacer frente a los gastos de su educación.

- *Beca Federal Pell*: Todas las becas federales se otorgan a estudiantes con necesidad económica. El monto de la Beca Federal Pell depende de su costo de asistencia, contribución familiar esperada, estado de matrícula (tiempo completo o parcial) y si usted asiste a un año académico o menos.
- *Becas Federales Suplementarias para la Oportunidad Educativa (FSEOG)*- Esta beca puede proporcionar dinero del subsidio adicional para el paquete de ayuda financiera de un estudiante si él / ella ha demostrado la necesidad económica. El importe concedido es a discreción de la Oficina de Ayuda Financiera. Se da prioridad a los estudiantes que ya reciben la Beca p

Cuando situaciones de circunstancias atenuantes son evidentes,

Apéndice: Ediciones de libros utilizados, por número ISBN

Estética (Idioma-Inglés)

Paquete de libros (Bases y fundamentos): 9780357263792

Paquete de libros base de trabajo:

Este catálogo / publicación está certificado que es verdadero y correcto en su contenido y en política. La escuela se reserva el derecho de alterar los horarios, precios y políticas de la escuela, según sea necesario, sin previo aviso. Se espera que los estudiantes cumplan con todas las políticas y procedimientos actuales y aprobados de la escuela.

